

ACCUEIL DE LOISIRS

SAINT-ANDRÉ DE SANGONIS(34)



Livret des activités

Janvier-Février 2025

Inscription en Mairie ou sur le
portail familles

UFCV



SAINT-ANDRÉ
DE SANGONIS



santé
famille
retraite
services



Sommaire

ALP Gaubil

Organisation de l'ALP maternelle

Pages

P. 4

Programme des activités - Janvier-Février 2025

Accueil du matin, midi et après-midi (L, Ma, J, V)

P. 5

Accueil des mercredis

P. 6

ALP Randon

Organisation de l'ALP Élémentaire

Pages

P. 8

Programme des activités - Janvier-Février 2025

Accueil du matin, midi et après-midi (L, Ma, J, V)

P. 9

ALP Anne Frank

Organisation de l'ALP Élémentaire

Pages

P. 10

Programme des activités - Janvier-Février 2025

Accueil du matin, midi et après-midi (L, Ma, J, V)

P. 12

Accueil des mercredis 6-8

P. 13

Accueil des mercredis 9-12

P. 14

Les fiches d'inscription

Pages

S'inscrire ou réserver

P. 15

Inscription ALP (matin, midi, après-midi)

P. 16

Inscription ALP des mercredis

P. 17

ALP MATERNEL

3-6 ans



Ecole
GAUBIL





Organisation de L'ALP

ALP MATERNEL / 3-6 ans



Où ?

L'accueil des enfants est situé à l'école Gaubil, 7 Cours de la liberté à Saint-André de Sangonis.



Qui ?

Une équipe d'animation diplômée encadre vos enfants tout au long de la journée suivant l'organisation ci-après.



Comment ?

L, Ma, J, V.

Mercredis

Accueil Matin

7h30 - 8h30

7h30 - 8h30

Accueil Midi

12h05 - 13h55

11h45 - 12h00

Accueil Soir

16h45 - 18h30

16h45 - 18h00

L'équipe d'animation est à votre écoute et fera, un point, avec vous sur la journée de votre enfant, dans le cadre des accueils périscolaires.

N'hésitez pas à communiquer les particularités de la journée de votre enfant (nuits agitées, traitements à prendre, évènements divers ...), aux animatrices afin d'organiser un meilleur accueil, sur la journée.

Merci de prévenir, la directrice de l'accueil, pour tout retard du soir

Nathalie COUTÉ : 06.11.08.39.34

Programme des activités

Ecole Gaubil

**Dans mon sac j'ai au moins 2 changes complets
(haut, bas, culotte, chaussettes)**



ALP DU MATIN

- * Accueil en douceur, cocooning...
- * Atelier contes et histoires
- * Atelier dessins



ALP DU MIDI

- * Jeux dans la cour
- * Jeux de société
- * Petits jeux collectif en motricité
- * Ateliers créatifs



ALP DU SOIR

- * Ateliers créatifs
- * Motricité (lundi et mardi soir)
- * Fresque autour des mois de l'année (jeudi soir)





PROGRAMME DES MERCREDIS

3-6
ans

"La peinture dans tous ses états"

MERCREDI 8/01

M

*Initiation à la lutte

*"Peinture avec des rouleaux de sopalin"



Un feu d'artifice

AM

*Atelier sportif

*Des flocons avec du sel



MERCREDI 15/01

M

*Initiation à la lutte

"Peinture avec la fourchette"



Un petit ourson

AM

*Atelier sportif

*"Peinture avec nos pieds"

Une moto trop drôle



MERCREDI 22/01

M

*Initiation à la lutte

*"Peinture aux doigts"



Le lion

AM

*Atelier sportif

*"Peinture avec une règle"

La famille chats



MERCREDI 29/01

M

Initiation à la lutte

*"Peinture avec du papier bulle"



Des poissons boules

AM

*Atelier sportif

*"Peinture avec des ballons de baudruche"

Tableau de foot ou un coeur au choix



MERCREDI 5/02

M

*Initiation à la lutte

*Création de carte à gratter



AM

*Atelier sportif

*Dessignons sur nos cartes à gratter



MERCREDI 12/02

M

*Initiation à la lutte

*Peinture avec des billes"



AM

*Atelier sportif

*Essayons de peindre avec la bouche!"



Le 29 janv matin: animation spéciale: jeux autour "des droits et devoirs de l'enfant" animé par les Francas.



ALP ÉLÉMENTAIRE



Organisation de L'ALP

ALP élémentaire / 6-8 ans et 9-12 ans



Où ?

L'accueil des enfants de l'ALP ELEMENTAIRE est situé à l'école Randon - Cours de la liberté à Saint-André de Sangonis.



Qui ?

Une équipe d'animation diplômée encadre vos enfants tout au long de la journée suivant l'organisation ci-après.



Comment ?

L, Ma, J, V.

Accueil Matin

7h30 - 8h50

Accueil Midi

12h10-14h

Accueil Soir

16h40 - 18h30

à partir de 18h00 les enfants sont à récupérer sur l'école Gaubil.

L'équipe d'animation est à votre écoute et fera, un point, avec vous sur la journée de votre enfant, dans le cadre des accueils périscolaires.

N'hésitez pas à communiquer les particularités de la journée de votre enfant (nuits agitées, traitements à prendre, évènements divers ...), aux animatrices afin d'organiser un meilleur accueil, sur la journée.

Merci de prévenir, le directeur de l'accueil, pour tout retard du soir

Lionel LACROIX : 06.11.08.38.39

Programme des activités

Ecole Randon



ALP DU MATIN

Création de 21 jeux cognitifs
Projet autour des émotions
Activités manuelles
Puzzles



Autour du
carnaval

Football



Karaoké

Badminton



ALP DU MIDI

Jeux sportifs



Couronnes
d'épiphanie

Jeux de société



Jeux de cour



Cuisine

ALP DU SOIR



Activités manuelles

Handball



Jeux autour
des objets réutilisables



Incroyable
talent

ALP ÉLÉMENTAIRE

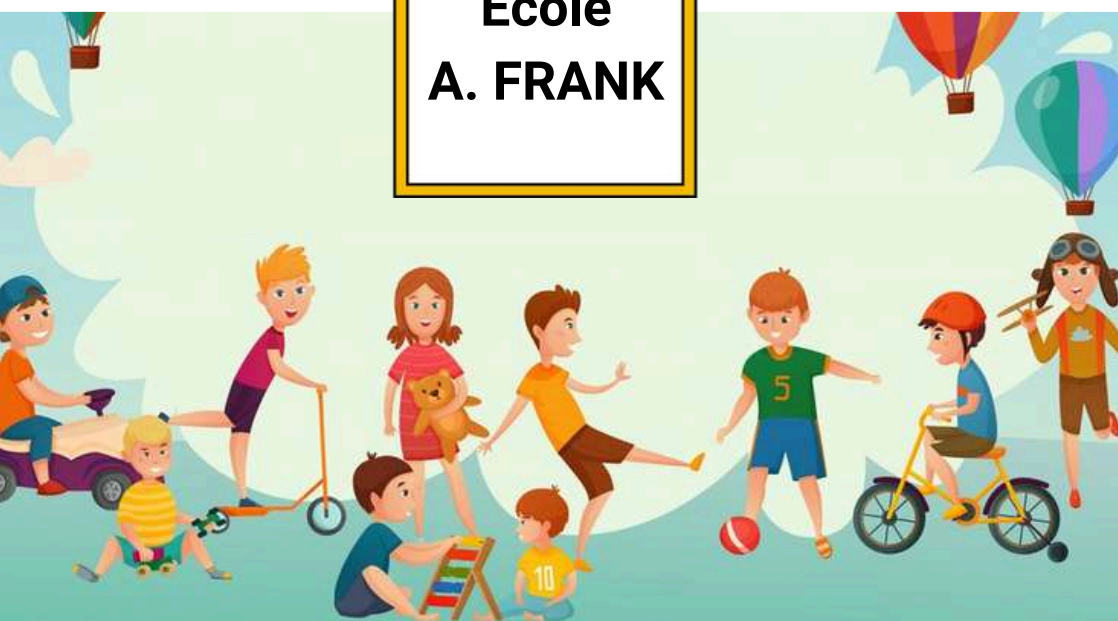

Organisation de L'ALP

ALP élémentaire / 6-8 ans et 9-12 ans



Où ?

L'accueil des enfants de l'ALP ELEMENTAIRE est situé à l'école Anne Frank -
Chemin de las Fontanelles, à Saint-André de Sangonis (34).



Qui ?

Une équipe d'animation diplômée encadre vos enfants tout au long de la journée suivant l'organisation ci-après.



Comment ?

| | <u>L, Ma, J, V.</u> | <u>Mercredis</u> |
|----------------------|---------------------|------------------|
| Accueil Matin | 7h30 - 8h40 | 7h30 - 9h30 |
| Accueil Midi | 11h55 - 13h45 | 11h45 - 12h00 |
| Accueil Soir | 16h30 - 18h30 | 16h45 - 18h00 |

L'équipe d'animation est à votre écoute et fera, un point, avec vous sur la journée de votre enfant, dans le cadre des accueils périscolaires.

N'hésitez pas à communiquer les particularités de la journée de votre enfant (nuits agitées, traitements à prendre, événements divers ...), aux animatrices afin d'organiser un meilleur accueil, sur la journée.

Merci de prévenir, l'accueil, pour tout retard du soir

Thierry GUILHAUMOND : 06.08.50.43.43

Programme des activités

Ecole Anne Frank



ALP DU MATIN

jeux de société
Jeux sportifs
Histoire



ALP DU MIDI

jeux de société
Peinture, création Affiche
Sport au City Stade
Jardinage

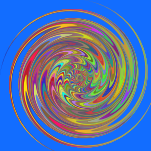

ALP DU SOIR

Jeux de société et jeu environnement
Ecriture, Art de fil en aiguille
Chanson, Poterie



PROGRAMME DES MERCREDIS⁽¹⁾

6-8
ans

Décoration and Collectif

MERCREDI 08/01

M

Chasse au trésor



Activités
sportives

AM

Chamboule Mur

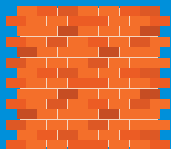

MERCREDI 15/01

M

Plâtre/Poterie

Grand jeu Poule Renard
Vipère



2

AM

Permis Bricolage



Jeu du Bricoleur

MERCREDI 22/01

M

Décoration Vitre (peinture)

Décoration Algéco (aménagement)

AM

Déménageur



MERCREDI 29/01

M

Déco des coins de l'algéco



Balle assises

AM

Memory



MERCREDI 05/02

M

Cuisine Pâte à tartiner



AM

Couture de coussin



De fil en aiguille (jeu de poursuite)



MERCREDI 12/02

M

GRAND MAGASIN



AM

Aménagement de l'Algéco



animation spéciale: jeux
autour "des droits et devoirs
de l'enfant" animé par les
Francas.



13

(1) L'accueil des enfants se réalise à l'école Anne Frank, les mercredis.

PROGRAMME DE LA SEMAINE

9-12
ans

Décoration and Collectif

MERCREDI 08/01

M

Chasse au trésors



AM

Architecte d'intérieur



MERCREDI 15/01

M

Permis bricolage



AM



Zagamore

MERCREDI 22/01

M

MasterMind



AM

Décoration vieux meubles



MERCREDI 29/01

M

Peinture du théâtre



AM

jeu de la mosaïque

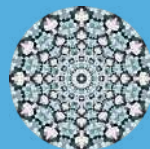

MERCREDI 05/02

M

Gym



Ping-pong

AM

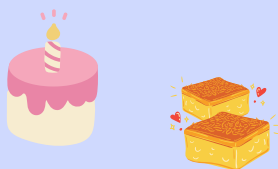

Merveille du monde (cuisine)

MERCREDI 12/02

M

GRAND MAGASIN



AM

Rangement de l'agéco



animation spéciale: jeux
autour "des droits et devoirs
de l'enfant" animé par les
Francas.



S'inscrire ou réserver

S'INSCRIRE : SI UN DOSSIER N'A PAS ÉTÉ REMIS POUR L'ANNÉE 2024-2025

1. Retirer le dossier en mairie.
2. Le remettre en mairie avec les documents demandés, complété et signé

RÉSERVER :

1. soit via votre compte famille au moins 48 h. avant le jour d'accueil.
2. Soit par le biais des fiches de réservations à remettre en mairie 48 h avant le jour d'accueil.

En cas d'annulation, prévenir la mairie ou la Direction de l'Accueil au moins 48 heures avant, sinon la prestation sera facturée.

Contacts :

Service Pôle Jeunesse : 04 67 57 05 43 polejeunesse@sangonis.fr (Mairie)

Direction ALP Anne Frank : T.GUILHAUMOND : 06 08 50 43 43 thierry.guilhaumond@ufcv.fr

Direction ALP Gaubil : Nathalie COUTE : 06 11 08 39 34 nathalie.coute@ufcv.fr

Direction ALP Randon : Lionel LACROIX : 06 11 08 38 39 lionel.lacroix@ufcv.fr

Inscriptions et réservations

Lundi, mercredi & vendredi

9h00 - 12h00

En Mairie

Horaires d'accueil des Mercredis

7h30 - 9h30

Accueil du matin

11h45-12h00

Accueil avant le repas

13h45 - 14h00

Accueil après le repas

16h45 - 18h00

Accueil fin de journée

ALP Maternelle

nathalie.coute@ufcv.fr
Cours de la liberté
34725 Saint-André de S.
Infos : 06.11.08.39.34

UFCV

animation territoriale



ALP Elémentaire

thierry.guilhaumond@ufcv.fr
Chemin de las fontanelles
34725 Saint-André de S.
Infos : 06.08.50.43.43



santé
famille
retraite
services

Inscription

Lundis, mardis, jeudis, vendredis

| | Nom, prénoms des enfants | 3-5 ans | 6-12 ans |
|---|--------------------------|---------|----------|
| 1 | | | |
| 2 | | | |
| 3 | | | |

Indiquez les enfants d'une même fratrie
Précisez le(s) stage(s) par une "X"



Indiquer 1,2,3
pour l'enfant

| | | |
|---|---|---|
| 1 | 2 | 3 |
|---|---|---|

| Janvier 2025 | Matin | Midi | T1 | T2 | Février 2025 | Matin | Midi | T1 | T2 |
|--------------|--------------------------|--------------------------|--------------------------|--------------------------|--|--------------------------|--------------------------|--|--------------------------|
| Lun 06/01 | <input type="checkbox"/> | <input type="checkbox"/> | <input type="checkbox"/> | <input type="checkbox"/> | Lun 03/02 | <input type="checkbox"/> | <input type="checkbox"/> | <input type="checkbox"/> | <input type="checkbox"/> |
| Mar 07/01 | <input type="checkbox"/> | <input type="checkbox"/> | <input type="checkbox"/> | <input type="checkbox"/> | Mar 04/02 | <input type="checkbox"/> | <input type="checkbox"/> | <input type="checkbox"/> | <input type="checkbox"/> |
| Jeu 09/01 | <input type="checkbox"/> | <input type="checkbox"/> | <input type="checkbox"/> | <input type="checkbox"/> | Jeu 06/02 | <input type="checkbox"/> | <input type="checkbox"/> | <input type="checkbox"/> | <input type="checkbox"/> |
| Ven 10/01 | <input type="checkbox"/> | <input type="checkbox"/> | <input type="checkbox"/> | <input type="checkbox"/> | Ven 07/02 | <input type="checkbox"/> | <input type="checkbox"/> | <input type="checkbox"/> | <input type="checkbox"/> |
| Lun 13/01 | <input type="checkbox"/> | <input type="checkbox"/> | <input type="checkbox"/> | <input type="checkbox"/> | Lun 10/02 | <input type="checkbox"/> | <input type="checkbox"/> | <input type="checkbox"/> | <input type="checkbox"/> |
| Mar 14/01 | <input type="checkbox"/> | <input type="checkbox"/> | <input type="checkbox"/> | <input type="checkbox"/> | Mar 11/02 | <input type="checkbox"/> | <input type="checkbox"/> | <input type="checkbox"/> | <input type="checkbox"/> |
| Jeu 16/01 | <input type="checkbox"/> | <input type="checkbox"/> | <input type="checkbox"/> | <input type="checkbox"/> | Jeu 13/02 | <input type="checkbox"/> | <input type="checkbox"/> | <input type="checkbox"/> | <input type="checkbox"/> |
| Ven 17/01 | <input type="checkbox"/> | <input type="checkbox"/> | <input type="checkbox"/> | <input type="checkbox"/> | Ven 14/02 | <input type="checkbox"/> | <input type="checkbox"/> | <input type="checkbox"/> | <input type="checkbox"/> |
| Lun 20/01 | <input type="checkbox"/> | <input type="checkbox"/> | <input type="checkbox"/> | <input type="checkbox"/> |  | | | | |
| Mar 21/01 | <input type="checkbox"/> | <input type="checkbox"/> | <input type="checkbox"/> | <input type="checkbox"/> | | | | | |
| Jeu 23/01 | <input type="checkbox"/> | <input type="checkbox"/> | <input type="checkbox"/> | <input type="checkbox"/> | | | | | |
| Ven 24/01 | <input type="checkbox"/> | <input type="checkbox"/> | <input type="checkbox"/> | <input type="checkbox"/> | | | | | |
| Lun 27/01 | <input type="checkbox"/> | <input type="checkbox"/> | <input type="checkbox"/> | <input type="checkbox"/> | | | | | |
| Mar 28/01 | <input type="checkbox"/> | <input type="checkbox"/> | <input type="checkbox"/> | <input type="checkbox"/> | Matin | Présence sur l'ALP | | Merci de signaler votre présence au responsable de l'Accueil Périscolaire, dès lors que vous récupérez votre enfant. | |
| Jeu 30/01 | <input type="checkbox"/> | <input type="checkbox"/> | <input type="checkbox"/> | <input type="checkbox"/> | Midi | A partir de 7h30 | | | |
| Ven 31/01 | <input type="checkbox"/> | <input type="checkbox"/> | <input type="checkbox"/> | <input type="checkbox"/> | T1 | Cantine scolaire | | | |
| | | | | | T2 | 16h30-18h00 | | | |
| | | | | | | 18h00 - 18h30 | | | |

Je soussigné(e)..... responsable légal de(s) enfants mentionné(s), ci-dessus, certifie exactes les demandes d'inscriptions indiquées.

Le/...../ 2025

Signature

Inscription

Les Mercredis

| | Nom, prénoms des enfants | 3-5 ans | 6-12 ans |
|---|--------------------------|---------|----------|
| 1 | | | |
| 2 | | | |
| 3 | | | |

Indiquez les enfants d'une même fratrie
Précisez leur ALSH de rattachement par une X



| | | |
|---------------------------------|---|---|
| Indiquer 1,2,3 pour l'enfant | | |
| 1 | 2 | 3 |

| Mercredi 08/01 | | | Mercredi 15/01 | | | Mercredi 22/01 | | | Mercredi 29/01 | | |
|----------------|------|------------|----------------|------|------------|----------------|------|------------|----------------|------|------------|
| Matin | Midi | Après Midi | Matin | Midi | Après Midi | Matin | Midi | Après Midi | Matin | Midi | Après Midi |
| | | | | | | | | | | | |
| | | | | | | | | | | | |
| | | | | | | | | | | | |

| Mercredi 05/02 | | | Mercredi 12/02 | | |
|----------------|------|------------|----------------|------|------------|
| Matin | Midi | Après Midi | Matin | Midi | Après Midi |
| | | | | | |
| | | | | | |
| | | | | | |

Je soussigné(e)..... responsable légal de(s) enfants mentionné(s), ci-dessus, certifie exactes les demandes d'inscriptions indiquées.

Le/...../ 2025

Signature